

Gemeente LIERDE 1^o Afdeling (Sint-Maria-Lierde)

Sectie B Nummer 380^e

Legende :

- ⊗ bestaande paal
- nieuwe paal
- afsluitingspaal
- privatieve afsluiting
- afsluiting

Opgemaakt door : **PIETER ANDRIES**
 LANDMETER-EXPERT 19-08-1992

Lot 2 : ±21a 77ca

de verkoper :
DE HENAU Albert
 Polenak 12 T.G.

Schaal 1:250

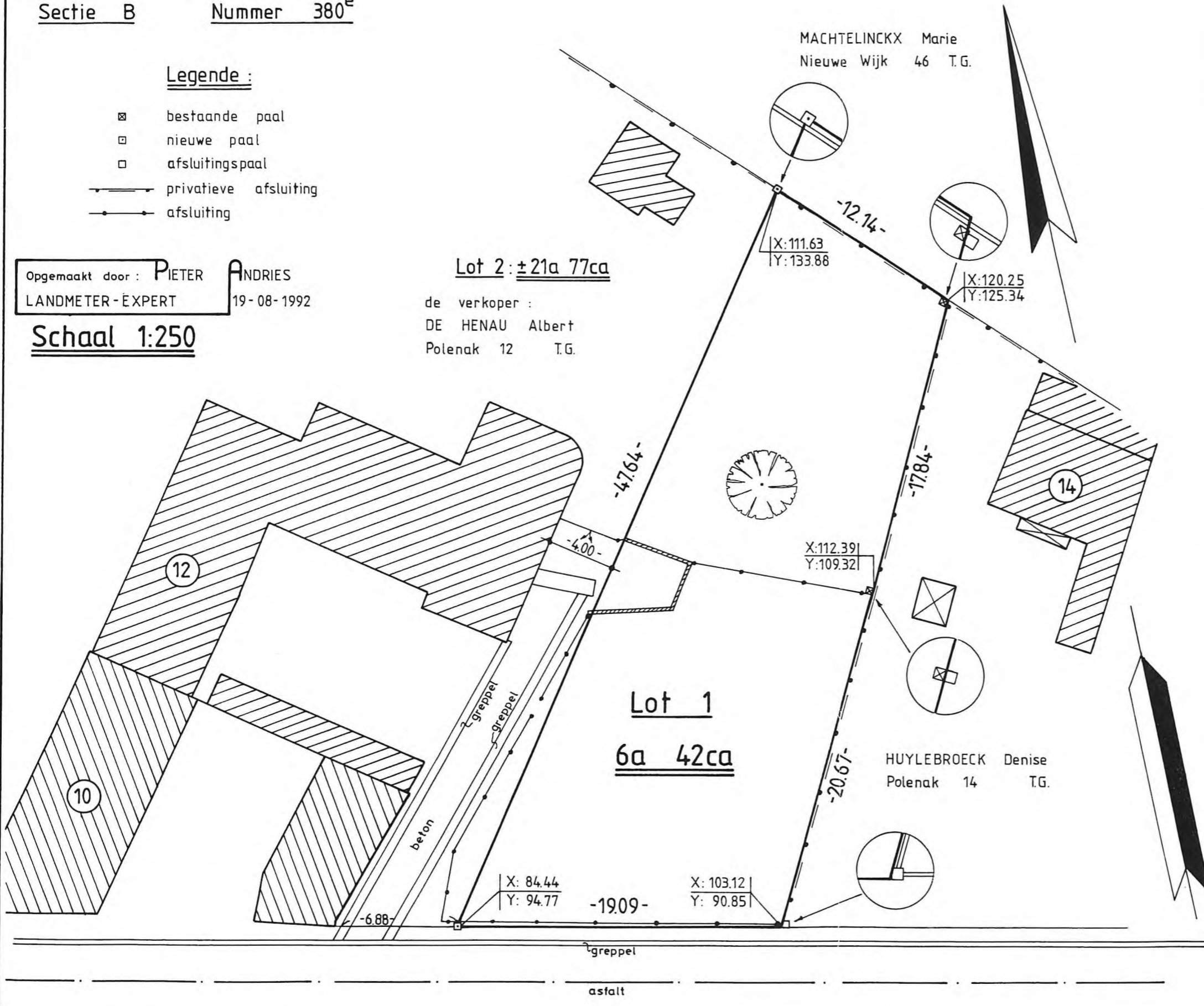

Kadastraal uittreksel Schaal 1:2500

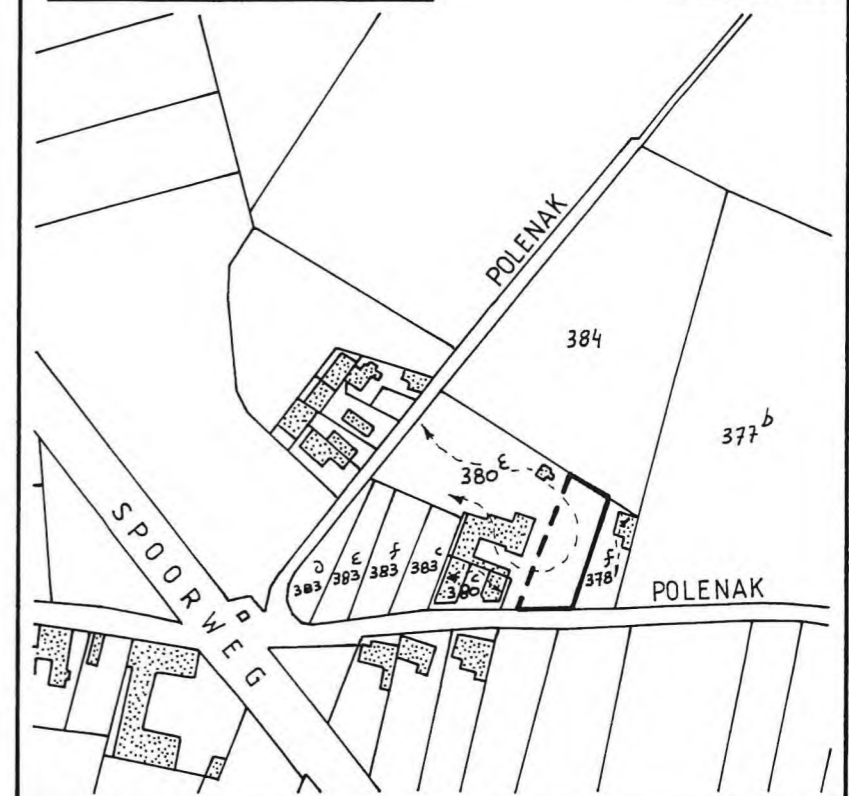

Proces-verbaal van Opmeting

In het jaar negentienhonderd tweekentig, de negentiende augustus .

De ondergetekende, Pieter ANDRIES, Meetkundige - Schatter van Onroerende Goederen, wonende te 9620 Zottegem (Bevegem), Dokter Van Wymerschlaan 51 (tel. (091) 60 92 41) en kantoorhoudende aldaar .

Is overgegaan, in opdracht van de heer DE HENAU Albert, tot het opmeten en splitsen van het onroerend goed op bijgaand plan aangeduid en hieronder beschreven :

Gemeente : L I E R D E (Sint-Maria-Lierde)

- Lot 1 : perceel grond gelegen langsheen de Polenak .
- Lot 2 : bestaande woning en bijgebouwen met bijhorende grond gelegen langsheen de Polenak nr 12 .
- kadastraal gekend : sectie B
 Lot 1 : nummer 380/E deel
 Lot 2 : nummer 380/E deel
- oppervlakte :
 Lot 1 : 6a 42ca (volgens meting)
 Lot 2 : 21a 77ca (volgens kadaster)

Ten bewijze daarvan heb ik onder dagtekening als hierboven dit proces-verbaal opgemaakt en ondertekend om te dienen als naar recht .

Pieter ANDRIES ,Landmeter - M.S.O.G.